

0872-1 Vordach BT3 Süden (Ausbildungsmaterial)

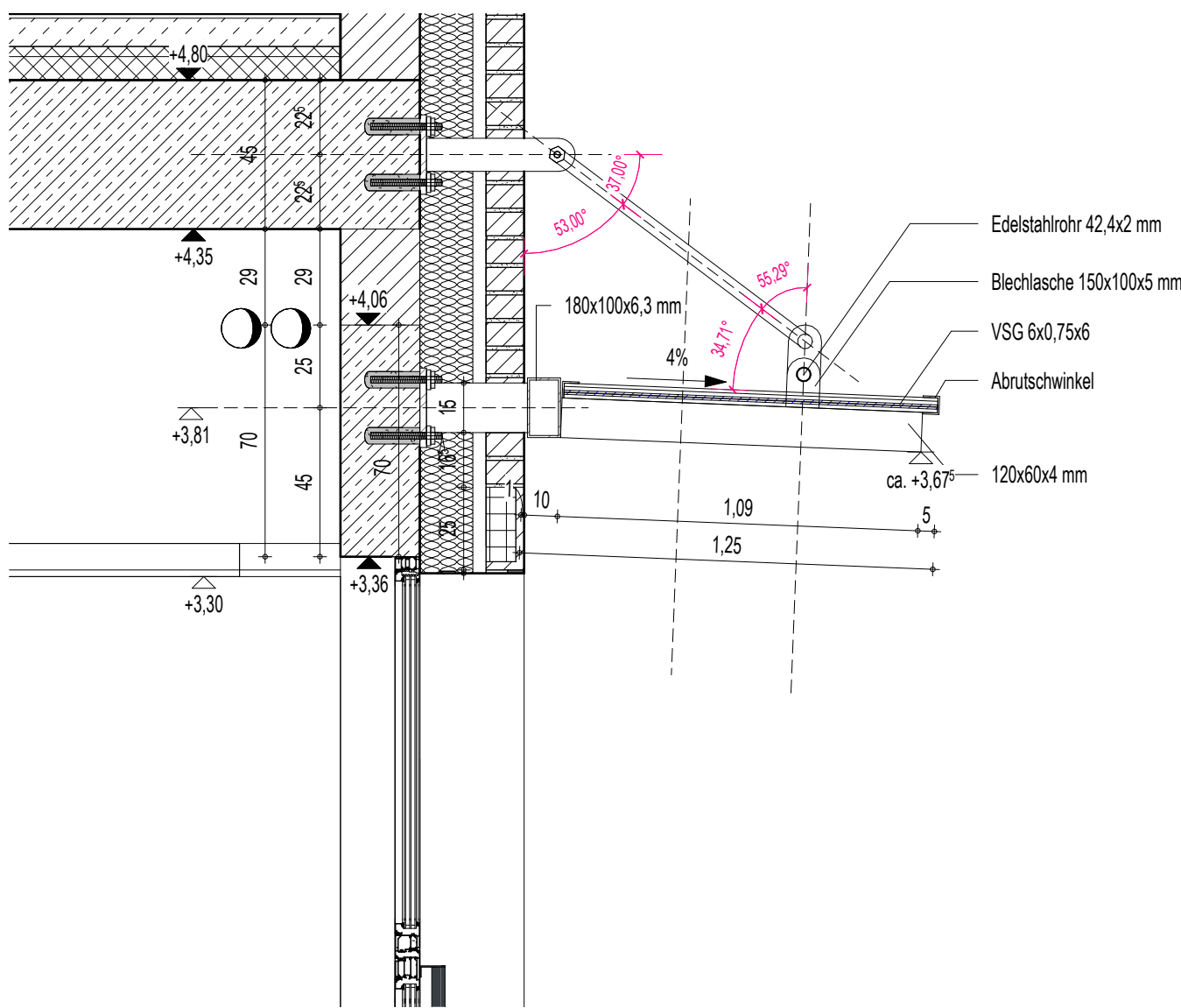

0872-2 Vordach BT3 Osten (Unterrichtsräume)

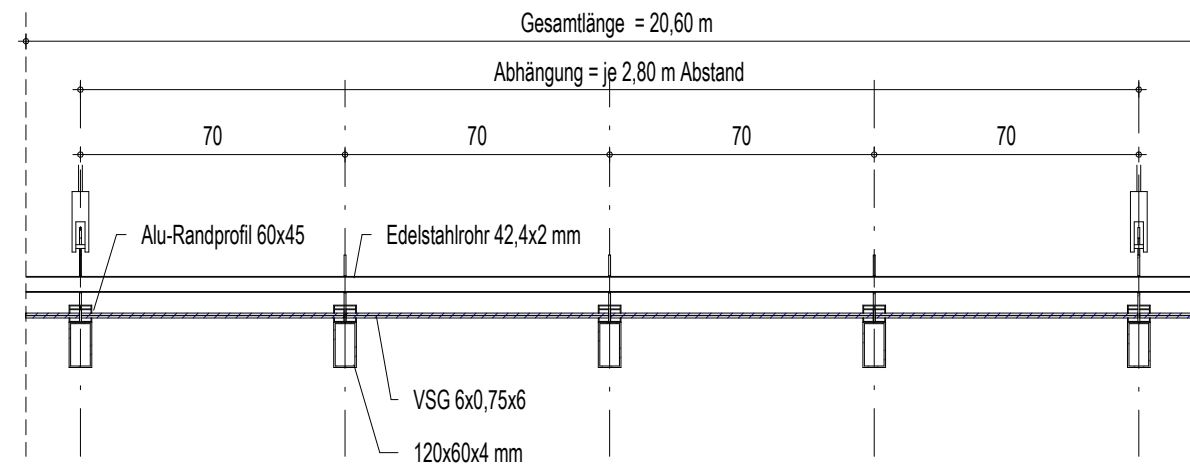
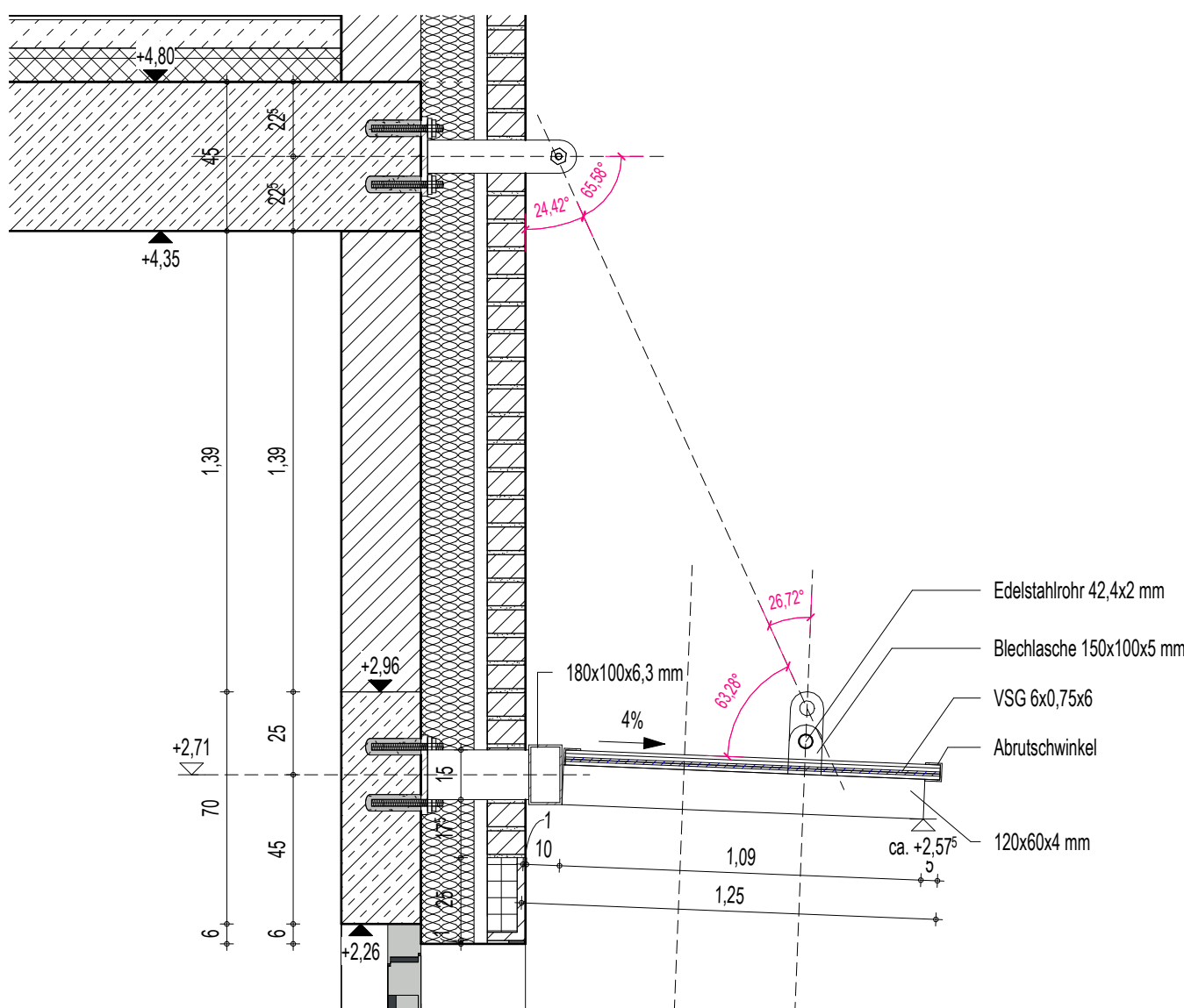
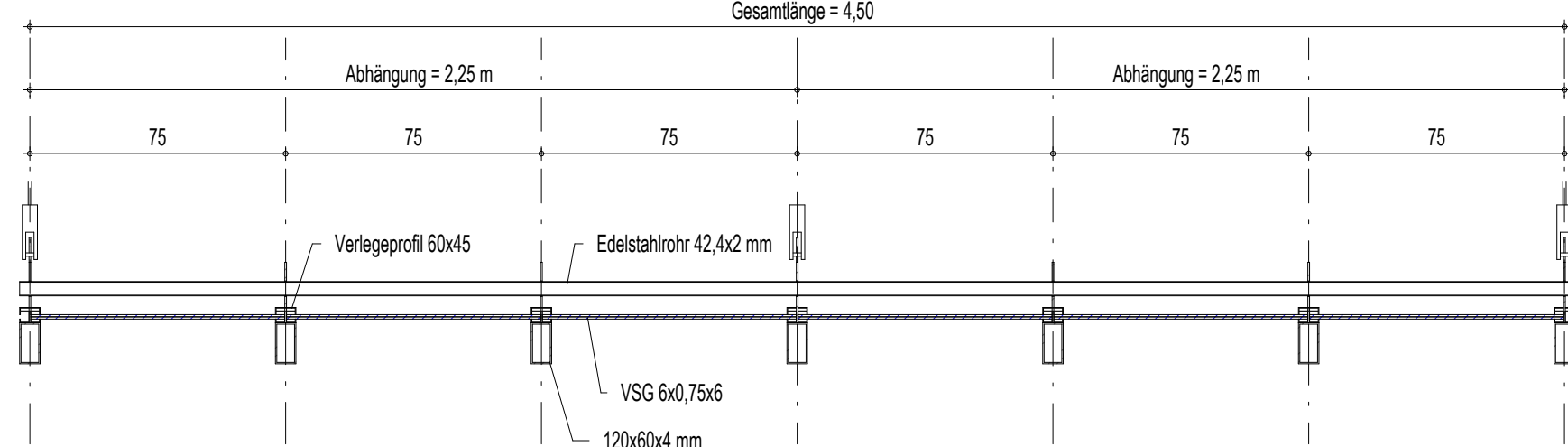

0872-3 Vordach BT3 Westen (Übungsraum)

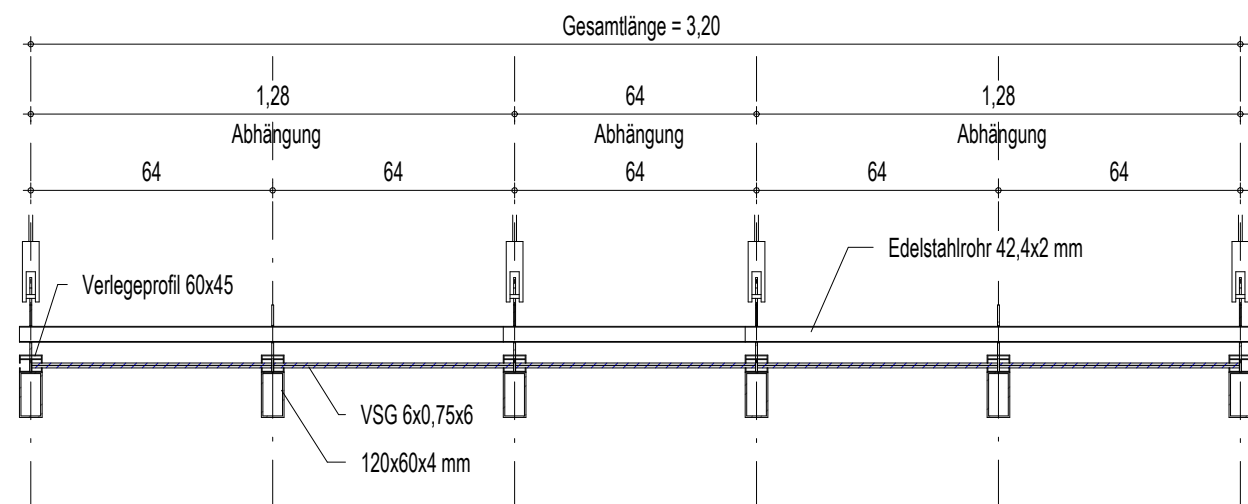

LEGENDE

- Stahlbeton
- WU-Beton
- Stb-Fertigteile
- Kalksandstein-Mauerwerk
- Kalksandstein-Mauerwerk nicht tragend
- Stahl
- Deckung fest / geschäumt
- Deckung weich / Faserdämmung
- Trockenbauwand
- Holz
- Abdichtung
- Kennzeichnung fremder Planung
- gas- und nebelbedingte Zone
- Schottertragschicht
- gewachsenes Erdreich
- Frostschuttschicht
- Spritzschuttschicht
- Mutterboden
- Betonstein
- Höhenangabe Fertigkonstruktion (Grundriss / Schnitt)
- Höhenangabe Rohbaukonstruktion (Grundriss / Schnitt)
- Trennwand feuerhemmend EI 30
- Brandwand hochfeuerhemmend EI 60
- Brandwand / Gebäudeschlusswand EI 90
- Wandoberflächen Sichtbeton, Qualität SB-2
- Randstreifen Kies
- ausgelegter begehrbarer Bereich
- Dachbegrünung
- Außentische PV-Anlage
- Möblierung nach Angaben AG vom 01.07.2024 als Platzhalter
- Fugen im Estrich
- Rutschfestigkeit in nicht festgelegten Räumen mindestens R9
- blau: Haupt-Regenwasserablauf
- orange: Notüberlauf
- Abwasserleitung
- Ballast-Geländer
- Plattenabstände = 2,00 m

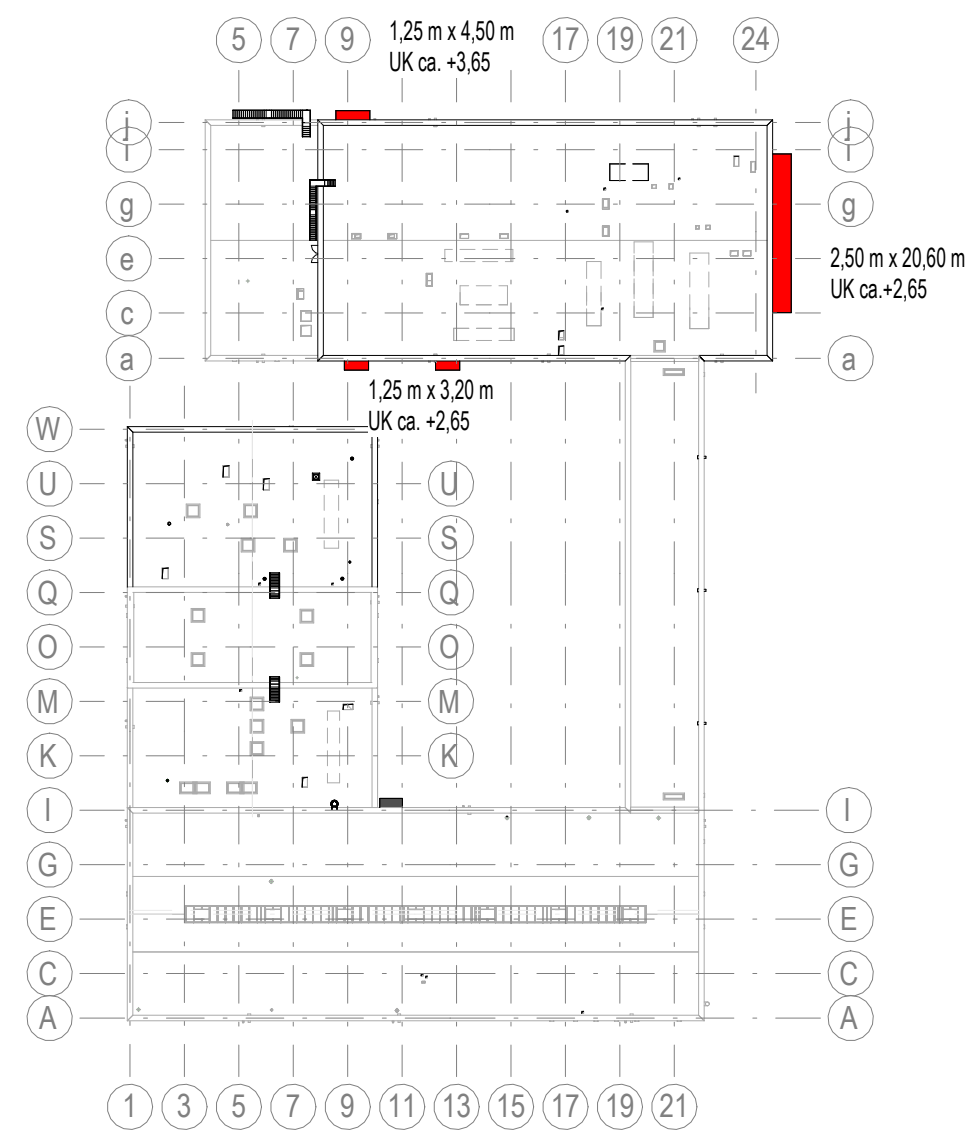

Index	Datum	Änderungsbeschreibung	gezeichnet	geprüft
-------	-------	-----------------------	------------	---------

Diese Zeichnung ist Eigentum der Architekten und darf ohne deren Zustimmung weder ganz noch teilweise kopiert, vervielfältigt, gewerlich genutzt oder Dritten überlassen werden. Dieser Plan gilt nur in Verbindung mit den Plänen des Statikers, der Projektgenieure, der Fachfirmen und den dazu gehörigen Plänen der Architekten. Die in den Plänen eingetragenen technischen Anweisungen, Ausprägungen, Schächte, Kanäle und Trassen wurden von den Projektgenieuren geprüft und für richtig befunden. Alle Maße sind vor Ausführung zu prüfen und zu kontrollieren. Maß- und Höhenangaben in diesen Plänen sind vor der Ausführung mit den Architekten zu klären. Die angegebenen Maße sind Rohbaumaße. Angabe von Tür-, Fenster- und Brüstungshöhen beziehen sich auf den Fertigfußboden.

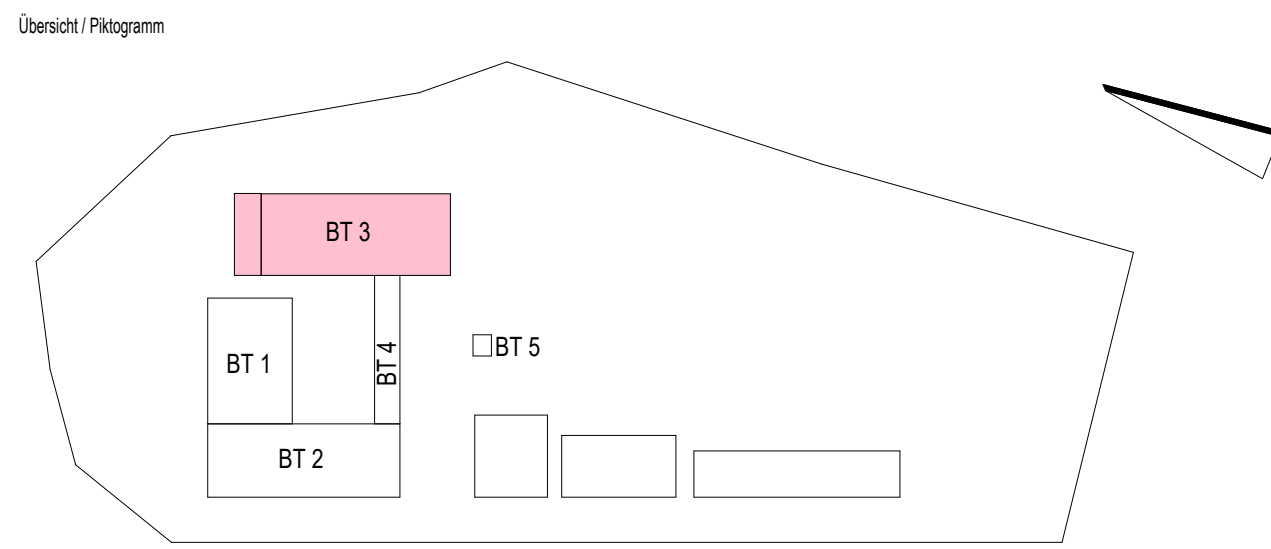

Bauherr

LANDKREIS LUDWIGSLUST-PARCHIM
RAUM FÜR ZUKUNFT

Planung

Innos Lackner SE
Rosa-Luxemburg-Straße 16
18055 Rostock
Tel.: 0381-45 67 80, E-Mail: hochbauten@innos-lackner.de

Lagebezug: ETRS89 UTM Zone 33 Höhenbezug: 0.00 m ± 35,35 m NHN

Leistungsphase

Ausführungsplanung

Vorhaben / Objekt

Neubau Feuerwehr-Service-Zentrum LUP
Feuerwehrtechnische Zentrale (FTZ) und Ausbildungszentrum für Brand- und Katastrophenschutz (AZBK)
An der K38 Nr.1, 19306 Neustadt-Glewe

Planinhalt

Architektur
Vordächer BT 3

Bestätigung Bauherr		Kontrolle 1	Haiko
Bearbeiter	Aghel	Kontrolle 2	Rzucidlo
gezeichnet	Aghel	Maßstab	1 : 20
Planungsgrundlage		Datum	11.07.2025
Plancodierung		Index	Status
2023-0236	13 5 AN ZDMS XX 0872		B